

Добавление сотрудников медицинской организации с использованием импорта данных из РМИС

1. Для добавления новых сотрудников используется команда «Импорт списка специалистов МО». Данную команду, как и все команды и отчёты ГИС ЛЛО, можно найти в справочнике «Команды», см. Рис. 1.



Рис. 1

2. Команда доступна для запуска только пользователям, которые являются председателем или заместителем председателя врачебной комиссии.
3. После запуске вышеуказанной команды откроется форма, показанная на Рис. 2. Форма содержит окно выбора организации, для каждого пользователя доступен выбор только «своей» МО.

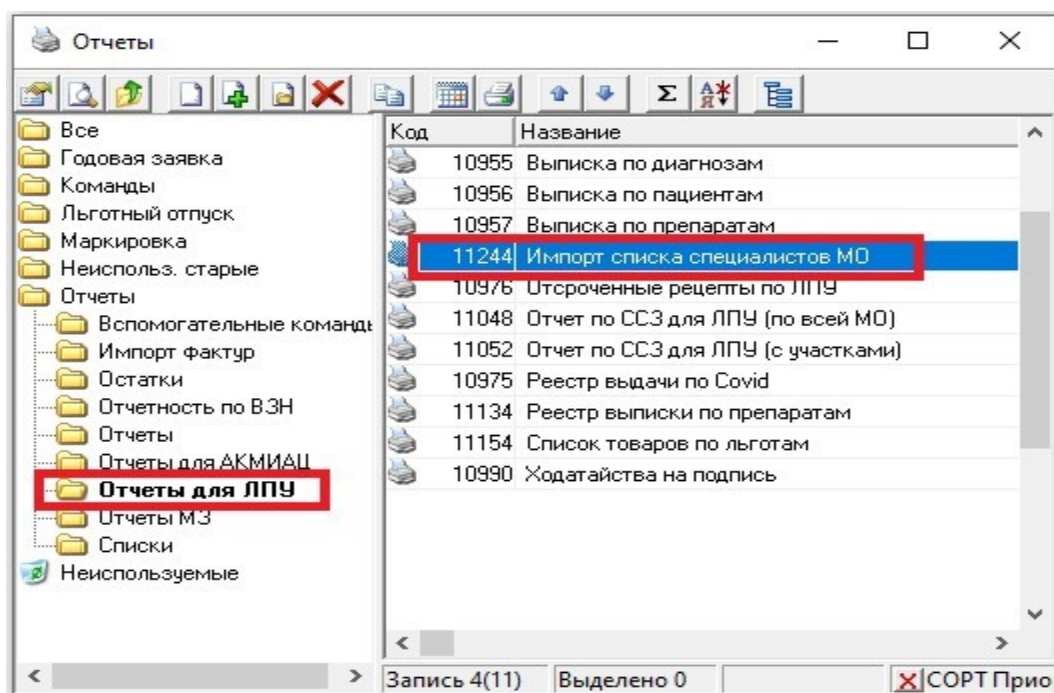

Рис. 2

4. Для запуска процесса получения данных из РМИС, необходимо указать организацию и нажать кнопку «Загрузить данные из РМИС». Приблизительно в течении 30 секунд ГИС ЛЛО выполнит запрос данных в РМИС и отобразит их в таблице, см. Рис. 3.

№ ПП	Есть в ГБ	Перс. данные			Мед. специализация		Должность		Сотрудник				OID подразделения	
		СНИПС	Фамилия	Имя	Отчество	Код	Название	Код	Название	Активен	Docstold	Workfeld		OID
20	<input type="checkbox"/>					27	Терапия	109	врач-терапевт	<input type="checkbox"/>	35250	27408	1.2.643.5.1.13.13.12.2.22.1627.0.60228.428029	1.2.643.5.1.13.13.12.2.22.1627.0.60228
21	<input type="checkbox"/>					30	Хирургия	122	врач-хирург	<input type="checkbox"/>	8333	6633		1.2.643.5.1.13.13.12.2.22.1627.0.60228
22	<input type="checkbox"/>					19	Оториноларингология	53	врач-оториноларинголог	<input type="checkbox"/>	50141	43426		1.2.643.5.1.13.13.12.2.22.1627.0.60228
23	<input type="checkbox"/>					206	Лечебное дело	195	фельдшер	<input checked="" type="checkbox"/>	20302	15085	1.2.643.5.1.13.13.12.2.22.1627.0.185280.146145	1.2.643.5.1.13.13.12.2.22.1627.0.185280
24	<input checked="" type="checkbox"/>					14	Неврология	45	врач-невролог	<input checked="" type="checkbox"/>	58813			1.2.643.5.1.13.13.12.2.22.1627.0.60228
25	<input type="checkbox"/>					27	Терапия	7	заведующий (начальник) структурного подразделе...	<input type="checkbox"/>	23797	17647		1.2.643.5.1.13.13.12.2.22.1627.0.60228
26	<input checked="" type="checkbox"/>					27	Терапия	110	врач-терапевт участковый	<input checked="" type="checkbox"/>	52795	46471		1.2.643.5.1.13.13.12.2.22.1627.0.60228
27	<input checked="" type="checkbox"/>					118	Кардиология	110	врач-терапевт участковый	<input checked="" type="checkbox"/>	59053	55642	1.2.643.5.1.13.13.12.2.22.1627.0.60228.523726	1.2.643.5.1.13.13.12.2.22.1627.0.60228
28	<input type="checkbox"/>					27	Терапия	110	врач-терапевт участковый	<input type="checkbox"/>	44853	36976	1.2.643.5.1.13.13.12.2.22.1627.0.60228.428029	1.2.643.5.1.13.13.12.2.22.1627.0.60228
29	<input type="checkbox"/>					219	Сестринское дело	159	медицинская сестра (медицинский брат)	<input checked="" type="checkbox"/>	43350	35304		1.2.643.5.1.13.13.12.2.22.1627.0.60228
30	<input type="checkbox"/>					27	Терапия			<input type="checkbox"/>	19754	14723		1.2.643.5.1.13.13.12.2.22.1627.0.60228
31	<input type="checkbox"/>					27	Терапия	109	врач-терапевт	<input type="checkbox"/>	19889	14777		1.2.643.5.1.13.13.12.2.22.1627.0.60228
32	<input type="checkbox"/>					98	Психотерапия	159	медицинская сестра (медицинский брат)	<input checked="" type="checkbox"/>	57088	52535		1.2.643.5.1.13.13.12.2.22.1627.0.60228
33	<input type="checkbox"/>					118	Кардиология	34	врач-кардиолог	<input checked="" type="checkbox"/>	55461	49760		1.2.643.5.1.13.13.12.2.22.1627.0.331455
34	<input type="checkbox"/>					14	Неврология			<input type="checkbox"/>	20581	15275		1.2.643.5.1.13.13.12.2.22.1627.0.60228
35	<input type="checkbox"/>					14	Неврология			<input type="checkbox"/>	20577	15271		1.2.643.5.1.13.13.12.2.22.1627.0.60228
36	<input type="checkbox"/>					27	Терапия	109	врач-терапевт	<input type="checkbox"/>	5347	5148		1.2.643.5.1.13.13.12.2.22.1627.0.60228
37	<input type="checkbox"/>					206	Лечебное дело	195	фельдшер	<input type="checkbox"/>	23480	17418		1.2.643.5.1.13.13.12.2.22.1627.0.60228
38	<input type="checkbox"/>					28	Травматология и ортопедия	114	врач-травматолог-ортопед	<input type="checkbox"/>	5961	4612		1.2.643.5.1.13.13.12.2.22.1627.0.60228
39	<input type="checkbox"/>					206	Лечебное дело	195	фельдшер	<input checked="" type="checkbox"/>	55089	49167	1.2.643.5.1.13.13.12.2.22.1627.0.185280.146145	1.2.643.5.1.13.13.12.2.22.1627.0.185280
40	<input type="checkbox"/>					219	Сестринское дело	159	медицинская сестра (медицинский брат)	<input type="checkbox"/>	43347	35289		1.2.643.5.1.13.13.12.2.22.1627.0.60228
41	<input type="checkbox"/>					13	Клиническая лабораторная диагност...			<input checked="" type="checkbox"/>	28640	33383		1.2.643.5.1.13.13.12.2.22.1627.0.60228
42	<input type="checkbox"/>					27	Терапия	109	врач-терапевт	<input type="checkbox"/>	33396	25646		1.2.643.5.1.13.13.12.2.22.1627.0.60228
43	<input type="checkbox"/>					206	Лечебное дело	195	фельдшер	<input type="checkbox"/>	45128	37287		1.2.643.5.1.13.13.12.2.22.1627.0.60228
44	<input type="checkbox"/>					219	Сестринское дело	159	медицинская сестра (медицинский брат)	<input checked="" type="checkbox"/>	45032	37183		1.2.643.5.1.13.13.12.2.22.1627.0.60228
45	<input type="checkbox"/>					1	Лечебное дело	195	фельдшер	<input type="checkbox"/>	50728	44105		1.2.643.5.1.13.13.12.2.22.1627.0.60228
46	<input type="checkbox"/>					27	Терапия			<input type="checkbox"/>	5987	5162		1.2.643.5.1.13.13.12.2.22.1627.0.60228
47	<input type="checkbox"/>					27	Терапия			<input type="checkbox"/>	5988	6027		1.2.643.5.1.13.13.12.2.22.1627.0.60228
48	<input type="checkbox"/>					27	Терапия	109	врач-терапевт	<input type="checkbox"/>	9424	7565		1.2.643.5.1.13.13.12.2.22.1627.0.60228

Рис. 3

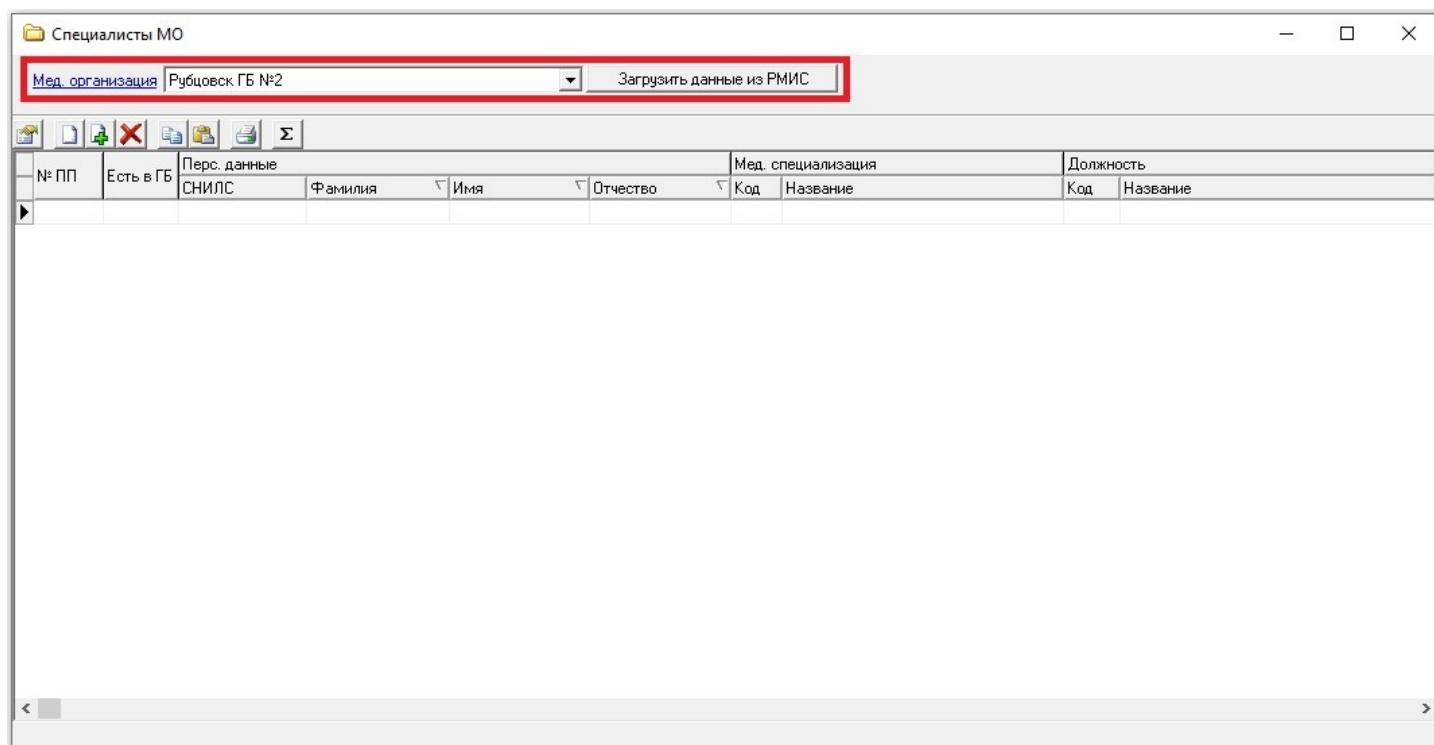
5. В таблице, показанной на Рис. 3, собрана вся информация, полученная из РМИС и необходимая для создания нового сотрудника в ГИС ЛЛО. Если сотрудник, с такими данными физ. лица и должностью уже имеется в ГИС ЛЛО, то в столбце «Есть в ГБ» будет стоять галочка.

6. При двойном щелчке левой кнопкой мыши на сотруднике, который «Есть в ГБ», откроется запрос на выполнение дальнейшего действия, есть два варианта, см. Рис. 4.1.

- Открыть карточку существующего сотрудника – действия очевидны.
- Создать нового сотрудника с персональными данными уже существующего – действия аналогичны созданию нового сотрудника с добавлением физ. лица, за исключением того, что нет необходимости вносить и/или получать перс. данные физ. лица из РМИС, т.к. они уже имеются в БД.

Если же сотрудник с такими данными в ГИС ЛЛО не зарегистрирован, то появится запрос на создания нового сотрудника, см. Рис. 4.2.

№ ПП	Есть в ГБ	Перс. данные			Мед. специализация		Должность		Сотрудник				OID подразделения	
		СНИПС	Фамилия	Имя	Отчество	Код	Название	Код	Название	Активен	Docstold	Workfeld		OID
20	<input type="checkbox"/>					27	Терапия	109	врач-терапевт	<input type="checkbox"/>	35250	27408	1.2.643.5.1.13.13.12.2.22.1627.0.60228.428029	1.2.643.5.1.13.13.12.2.22.1627.0.60228
21	<input type="checkbox"/>					30	Хирургия	122	врач-хирург	<input type="checkbox"/>	8333	6633		1.2.643.5.1.13.13.12.2.22.1627.0.60228
22	<input type="checkbox"/>					19	Оториноларингология	53	врач-оториноларинголог	<input type="checkbox"/>	50141	43426		1.2.643.5.1.13.13.12.2.22.1627.0.60228
23	<input type="checkbox"/>					206	Лечебное дело	195	фельдшер	<input checked="" type="checkbox"/>	20302	15085	1.2.643.5.1.13.13.12.2.22.1627.0.185280.146145	1.2.643.5.1.13.13.12.2.22.1627.0.185280
24	<input checked="" type="checkbox"/>					14	Неврология	45	врач-невролог	<input checked="" type="checkbox"/>	58813			1.2.643.5.1.13.13.12.2.22.1627.0.60228
25	<input type="checkbox"/>					27	Терапия	7	заведующий (начальник) структурного подразделе...	<input type="checkbox"/>	23797	17647		1.2.643.5.1.13.13.12.2.22.1627.0.60228
26	<input checked="" type="checkbox"/>					27	Терапия	110	врач-терапевт участковый	<input checked="" type="checkbox"/>	52795	46471		1.2.643.5.1.13.13.12.2.22.1627.0.60228
27	<input checked="" type="checkbox"/>					118	Кардиология	110	врач-терапевт участковый	<input checked="" type="checkbox"/>	59053	55642	1.2.643.5.1.13.13.12.2.22.1627.0.60228.523726	1.2.643.5.1.13.13.12.2.22.1627.0.60228
28	<input type="checkbox"/>					27	Терапия	110	врач-терапевт участковый	<input type="checkbox"/>	44853	36976	1.2.643.5.1.13.13.12.2.22.1627.0.60228.428029	1.2.643.5.1.13.13.12.2.22.1627.0.60228
29	<input type="checkbox"/>					219	Сестринское дело	159	медицинская сестра (медицинский брат)	<input checked="" type="checkbox"/>	43350	35304		1.2.643.5.1.13.13.12.2.22.1627.0.60228
30	<input type="checkbox"/>					27	Терапия			<input type="checkbox"/>	19754	14723		1.2.643.5.1.13.13.12.2.22.1627.0.60228
31	<input type="checkbox"/>					27	Терапия	109	врач-терапевт	<input type="checkbox"/>	19889	14777		1.2.643.5.1.13.13.12.2.22.1627.0.60228
32	<input type="checkbox"/>					98	Психотерапия	159	медицинская сестра (медицинский брат)	<input checked="" type="checkbox"/>	57088	52535		1.2.643.5.1.13.13.12.2.22.1627.0.60228
33	<input type="checkbox"/>					118	Кардиология	34	врач-кардиолог	<input checked="" type="checkbox"/>	55461	49760		1.2.643.5.1.13.13.12.2.22.1627.0.331455
34	<input type="checkbox"/>					14	Неврология			<input type="checkbox"/>	20581	15275		1.2.643.5.1.13.13.12.2.22.1627.0.60228
35	<input type="checkbox"/>					14	Неврология			<input type="checkbox"/>	20577	15271		1.2.643.5.1.13.13.12.2.22.1627.0.60228
36	<input type="checkbox"/>					27	Терапия	109	врач-терапевт	<input type="checkbox"/>	5347	5148		1.2.643.5.1.13.13.12.2.22.1627.0.60228
37	<input type="checkbox"/>					206	Лечебное дело	195	фельдшер	<input type="checkbox"/>	23480	17418		1.2.643.5.1.13.13.12.2.22.1627.0.60228
38	<input type="checkbox"/>					28	Травматология и ортопедия	114	врач-травматолог-ортопед	<input type="checkbox"/>	5961	4612		1.2.643.5.1.13.13.12.2.22.1627.0.60228
39	<input type="checkbox"/>					206	Лечебное дело	195	фельдшер	<input checked="" type="checkbox"/>	55089	49167	1.2.643.5.1.13.13.12.2.22.1627.0.185280.146145	1.2.643.5.1.13.13.12.2.22.1627.0.185280
40	<input type="checkbox"/>					219	Сестринское дело	159	медицинская сестра (медицинский брат)	<input type="checkbox"/>	43347	35289		1.2.643.5.1.13.13.12.2.22.1627.0.60228
41	<input type="checkbox"/>					13	Клиническая лабораторная диагност...			<input checked="" type="checkbox"/>	28640	33383		1.2.643.5.1.13.13.12.2.22.1627.0.60228
42	<input type="checkbox"/>					27	Терапия	109	врач-терапевт	<input type="checkbox"/>	33396	25646		1.2.643.5.1.13.13.12.2.22.1627.0.60228
43	<input type="checkbox"/>					206	Лечебное дело	195	фельдшер	<input type="checkbox"/>	45128	37287		1.2.643.5.1.13.13.12.2.22.1627.0.60228
44	<input type="checkbox"/>					219	Сестринское дело	159	медицинская сестра (медицинский брат)	<input checked="" type="checkbox"/>	45032	37183		1.2.643.5.1.13.13.12.2.22.1627.0.60228
45	<input type="checkbox"/>					1	Лечебное дело	195	фельдшер	<input type="checkbox"/>	50728	44105		1.2.643.5.1.13.13.12.2.22.1627.0.60228
46	<input type="checkbox"/>					27	Терапия			<input type="checkbox"/>	5987	5162		1.2.643.5.1.13.13.12.2.22.1627.0.60228
47	<input type="checkbox"/>					27	Терапия			<input type="checkbox"/>	5988	6027		1.2.643.5.1.13.13.12.2.22.1627.0.60228
48	<input type="checkbox"/>					27	Терапия	109	врач-терапевт	<input type="checkbox"/>	9424	7565		1.2.643.5.1.13.13.12.2.22.1627.0.60228

Рис. 4.1

№ ПП	Есть в ГБ	Перс. данные			Мед. специализация	Должность	Сотрудник				OID подразделения	
		СНИЛС	Фамилия	Имя			Отчество	Активен	DocId	WorkerId		OID
20	<input type="checkbox"/>				27	109	врач-терапевт	<input type="checkbox"/>	35250	27408	1.2.643.5.1.13.13.12.2.22.1627.0.60228.428029	1.2.643.5.1.13.13.12.2.22.1627.0.60228
21	<input type="checkbox"/>				30	122	врач-рентг	<input type="checkbox"/>	8333	8633		1.2.643.5.1.13.13.12.2.22.1627.0.60228
22	<input type="checkbox"/>				19	53	врач-оториноларинголог	<input type="checkbox"/>	50141	43426		1.2.643.5.1.13.13.12.2.22.1627.0.60228
23	<input type="checkbox"/>				206	195	фельдшер	<input checked="" type="checkbox"/>	20302	15065	1.2.643.5.1.13.13.12.2.22.1627.0.185280.146145	1.2.643.5.1.13.13.12.2.22.1627.0.185280
24	<input checked="" type="checkbox"/>				14	45	врач-невролог	<input checked="" type="checkbox"/>	58913			1.2.643.5.1.13.13.12.2.22.1627.0.60228
25	<input type="checkbox"/>				27	27	Терапия	<input type="checkbox"/>	23797	17647		1.2.643.5.1.13.13.12.2.22.1627.0.60228
26	<input checked="" type="checkbox"/>				27	52755	Терапия	<input checked="" type="checkbox"/>	52755	46471		1.2.643.5.1.13.13.12.2.22.1627.0.60228
27	<input checked="" type="checkbox"/>				118	59053	Кардиология	<input checked="" type="checkbox"/>	59053	55642	1.2.643.5.1.13.13.12.2.22.1627.0.60228.523726	1.2.643.5.1.13.13.12.2.22.1627.0.60228
28	<input type="checkbox"/>				27	44853	Терапия	<input type="checkbox"/>	44853	38976	1.2.643.5.1.13.13.12.2.22.1627.0.60228.428029	1.2.643.5.1.13.13.12.2.22.1627.0.60228
29	<input type="checkbox"/>				219	43350	Сестринское дело	<input type="checkbox"/>	43350	35304		1.2.643.5.1.13.13.12.2.22.1627.0.60228
30	<input type="checkbox"/>				27	19754	Терапия	<input type="checkbox"/>	19754	14723		1.2.643.5.1.13.13.12.2.22.1627.0.60228
31	<input type="checkbox"/>				27	19869	Терапия	<input type="checkbox"/>	19869	14777		1.2.643.5.1.13.13.12.2.22.1627.0.60228
32	<input type="checkbox"/>				98	57088	Помощница	<input type="checkbox"/>	57088	52535		1.2.643.5.1.13.13.12.2.22.1627.0.53631
33	<input type="checkbox"/>				118	55461	Кардиология	<input type="checkbox"/>	55461	49760		1.2.643.5.1.13.13.12.2.22.1627.0.331455
34	<input type="checkbox"/>				14	20581	Неврология	<input type="checkbox"/>	20581	15275		1.2.643.5.1.13.13.12.2.22.1627.0.60228
35	<input type="checkbox"/>				14	20577	Неврология	<input type="checkbox"/>	20577	15271		1.2.643.5.1.13.13.12.2.22.1627.0.60228
36	<input type="checkbox"/>				27	5347	Терапия	<input type="checkbox"/>	5347	5148		1.2.643.5.1.13.13.12.2.22.1627.0.60228
37	<input type="checkbox"/>				206	23480	Лечебное дело	<input checked="" type="checkbox"/>	23480	17418		1.2.643.5.1.13.13.12.2.22.1627.0.60228
38	<input type="checkbox"/>				28	5961	Травмотология и ортопедия	<input type="checkbox"/>	5961	4612		1.2.643.5.1.13.13.12.2.22.1627.0.60228
39	<input type="checkbox"/>				206	55089	Лечебное дело	<input checked="" type="checkbox"/>	55089	49167	1.2.643.5.1.13.13.12.2.22.1627.0.185280.146145	1.2.643.5.1.13.13.12.2.22.1627.0.185280
40	<input type="checkbox"/>				219	43347	Сестринское дело	<input type="checkbox"/>	43347	35289		1.2.643.5.1.13.13.12.2.22.1627.0.60228
41	<input type="checkbox"/>				13	28640	Клиническая лабораторная диагност...	<input checked="" type="checkbox"/>	28640	33383		1.2.643.5.1.13.13.12.2.22.1627.0.60228
42	<input type="checkbox"/>				109	33396	врач-терапевт	<input type="checkbox"/>	33396	25646		1.2.643.5.1.13.13.12.2.22.1627.0.60228
43	<input type="checkbox"/>				206	45128	Лечебное дело	<input type="checkbox"/>	45128	37287		1.2.643.5.1.13.13.12.2.22.1627.0.60228
44	<input type="checkbox"/>				219	45032	Сестринское дело	<input checked="" type="checkbox"/>	45032	37193		1.2.643.5.1.13.13.12.2.22.1627.0.60228
45	<input type="checkbox"/>				1	50728	Лечебное дело	<input type="checkbox"/>	50728	44105		1.2.643.5.1.13.13.12.2.22.1627.0.60228
46	<input type="checkbox"/>				27	5987	Терапия	<input type="checkbox"/>	5987	5162		1.2.643.5.1.13.13.12.2.22.1627.0.60228
47	<input type="checkbox"/>				27	5988	Терапия	<input type="checkbox"/>	5988	6027		1.2.643.5.1.13.13.12.2.22.1627.0.60228
48	<input type="checkbox"/>				27	9424	Терапия	<input type="checkbox"/>	9424	7565		1.2.643.5.1.13.13.12.2.22.1627.0.60228

Рис. 4.2

7. Необходимо помнить, что для добавления нового сотрудника данные, полученные из РМИС, должны обладать требуемой полнотой: помимо персональных данных у сотрудника должна присутствовать должность и медицинская специализация, он должен быть активным (галочка в поле «Активен»), у него должны быть идентификаторы доктора и сотрудника РМИС (DoctorId и WorkerId), у него должно быть заполнено поле OID подразделения. В том случае, если все требования выполняются, ГИС ЛЛО запросит дополнительные сведения о создаваемом сотруднике, см. Рис. 5.

№ ПП	Есть в ГБ	Перс. данные			Мед. специализация	Должность	Сотрудник				OID подразделения	
		СНИЛС	Фамилия	Имя			Отчество	Активен	DocId	WorkerId		OID
20	<input type="checkbox"/>				27	109	врач-терапевт	<input type="checkbox"/>	35250	27408	1.2.643.5.1.13.13.12.2.22.1627.0.60228.428029	1.2.643.5.1.13.13.12.2.22.1627.0.60228
21	<input type="checkbox"/>				30	122	врач-рентг	<input type="checkbox"/>	8333	8633		1.2.643.5.1.13.13.12.2.22.1627.0.60228
22	<input type="checkbox"/>				19	53	врач-оториноларинголог	<input type="checkbox"/>	50141	43426		1.2.643.5.1.13.13.12.2.22.1627.0.60228
23	<input type="checkbox"/>				206	195	фельдшер	<input checked="" type="checkbox"/>	20302	15065	1.2.643.5.1.13.13.12.2.22.1627.0.185280.146145	1.2.643.5.1.13.13.12.2.22.1627.0.185280
24	<input checked="" type="checkbox"/>				14	45	врач-невролог	<input checked="" type="checkbox"/>	58913			1.2.643.5.1.13.13.12.2.22.1627.0.60228
25	<input type="checkbox"/>				27	27	Терапия	<input type="checkbox"/>	23797	17647		1.2.643.5.1.13.13.12.2.22.1627.0.60228
26	<input checked="" type="checkbox"/>				27	52755	Терапия	<input checked="" type="checkbox"/>	52755	46471		1.2.643.5.1.13.13.12.2.22.1627.0.60228
27	<input checked="" type="checkbox"/>				118	59053	Кардиология	<input checked="" type="checkbox"/>	59053	55642	1.2.643.5.1.13.13.12.2.22.1627.0.60228.523726	1.2.643.5.1.13.13.12.2.22.1627.0.60228
28	<input type="checkbox"/>				27	44853	Терапия	<input type="checkbox"/>	44853	38976	1.2.643.5.1.13.13.12.2.22.1627.0.60228.428029	1.2.643.5.1.13.13.12.2.22.1627.0.60228
29	<input type="checkbox"/>				219	43350	Сестринское дело	<input type="checkbox"/>	43350	35304		1.2.643.5.1.13.13.12.2.22.1627.0.60228
30	<input type="checkbox"/>				27	19754	Терапия	<input type="checkbox"/>	19754	14723		1.2.643.5.1.13.13.12.2.22.1627.0.60228
31	<input type="checkbox"/>				27	19869	Терапия	<input type="checkbox"/>	19869	14777		1.2.643.5.1.13.13.12.2.22.1627.0.60228
32	<input type="checkbox"/>				98	57088	Помощница	<input type="checkbox"/>	57088	52535		1.2.643.5.1.13.13.12.2.22.1627.0.53631
33	<input type="checkbox"/>				118	55461	Кардиология	<input type="checkbox"/>	55461	49760		1.2.643.5.1.13.13.12.2.22.1627.0.331455
34	<input type="checkbox"/>				14	20581	Неврология	<input type="checkbox"/>	20581	15275		1.2.643.5.1.13.13.12.2.22.1627.0.60228
35	<input type="checkbox"/>				14	20577	Неврология	<input type="checkbox"/>	20577	15271		1.2.643.5.1.13.13.12.2.22.1627.0.60228
36	<input type="checkbox"/>				27	5347	Терапия	<input type="checkbox"/>	5347	5148		1.2.643.5.1.13.13.12.2.22.1627.0.60228
37	<input type="checkbox"/>				206	23480	Лечебное дело	<input checked="" type="checkbox"/>	23480	17418		1.2.643.5.1.13.13.12.2.22.1627.0.60228
38	<input type="checkbox"/>				28	5961	Травмотология и ортопедия	<input type="checkbox"/>	5961	4612		1.2.643.5.1.13.13.12.2.22.1627.0.60228
39	<input type="checkbox"/>				206	55089	Лечебное дело	<input checked="" type="checkbox"/>	55089	49167	1.2.643.5.1.13.13.12.2.22.1627.0.185280.146145	1.2.643.5.1.13.13.12.2.22.1627.0.185280
40	<input type="checkbox"/>				219	43347	Сестринское дело	<input type="checkbox"/>	43347	35289		1.2.643.5.1.13.13.12.2.22.1627.0.60228
41	<input type="checkbox"/>				13	28640	Клиническая лабораторная диагност...	<input checked="" type="checkbox"/>	28640	33383		1.2.643.5.1.13.13.12.2.22.1627.0.60228
42	<input type="checkbox"/>				109	33396	врач-терапевт	<input type="checkbox"/>	33396	25646		1.2.643.5.1.13.13.12.2.22.1627.0.60228
43	<input type="checkbox"/>				206	45128	Лечебное дело	<input type="checkbox"/>	45128	37287		1.2.643.5.1.13.13.12.2.22.1627.0.60228
44	<input type="checkbox"/>				219	45032	Сестринское дело	<input checked="" type="checkbox"/>	45032	37193		1.2.643.5.1.13.13.12.2.22.1627.0.60228
45	<input type="checkbox"/>				1	50728	Лечебное дело	<input type="checkbox"/>	50728	44105		1.2.643.5.1.13.13.12.2.22.1627.0.60228
46	<input type="checkbox"/>				27	5987	Терапия	<input type="checkbox"/>	5987	5162		1.2.643.5.1.13.13.12.2.22.1627.0.60228
47	<input type="checkbox"/>				27	5988	Терапия	<input type="checkbox"/>	5988	6027		1.2.643.5.1.13.13.12.2.22.1627.0.60228
48	<input type="checkbox"/>				27	9424	Терапия	<input type="checkbox"/>	9424	7565		1.2.643.5.1.13.13.12.2.22.1627.0.60228

Рис. 5

8. В окне «Период доступа» нужно выбрать тип создаваемого сотрудника – это может быть обычный сотрудник, либо председатель ВК. При выборе типа «Председатель ВК МО» необходимо помнить, что ограничение на максимальное количество председателей ВК в МО – 2 сотрудника, при попытке добавить третьего – будет возвращена ошибка.
9. После выбора типа сотрудника и установки необходимого периода доступа с правом выписки (по-умолчанию устанавливается период, начальной датой которого является текущий день, а датой окончания – 01.01.3000. В случае если хотя бы одна дата не будет указана, или максимальная дата окажется меньше минимальной – будет возвращена ошибка), необходимо нажать кнопку «Принять». ГИС ЛЛО, используя данные РМИС, сгенерирует нового сотрудника и вернет в интерфейс данные для входа в систему, см. Рис. 6.

Специалисты МО

Мед. организация: Рубцовск ГБ №2 Загрузить данные из РМИС

№ ПП	Есть в ГБ	Перс. данные			Мед. специализация	Должность		Сотрудник				OID подразделения	
		Фамилия	Имя	Отчество		Код	Название	Активен	DocId	WorkerId	OID		
20	<input type="checkbox"/>				27	Терапия	109	врач-терапевт	<input type="checkbox"/>	35250	27408	1.2.643.5.1.13.13.12.2.22.1627.0.60228.428029	1.2.643.5.1.13.13.12.2.22.1627.0.60228
21	<input type="checkbox"/>				30	Хирургия	122	врач-хирург	<input type="checkbox"/>	8333	8633		1.2.643.5.1.13.13.12.2.22.1627.0.60228
22	<input type="checkbox"/>				19	Оториноларингология	53	врач-оториноларинголог	<input type="checkbox"/>	50141	43426		1.2.643.5.1.13.13.12.2.22.1627.0.60228
23	<input type="checkbox"/>				206	Лечебное дело	195	фельдшер	<input checked="" type="checkbox"/>	20302	15065	1.2.643.5.1.13.13.12.2.22.1627.0.185280.146145	1.2.643.5.1.13.13.12.2.22.1627.0.185280
24	<input checked="" type="checkbox"/>				14	Неврология			<input checked="" type="checkbox"/>	58919			1.2.643.5.1.13.13.12.2.22.1627.0.60228
25	<input type="checkbox"/>				27	Терапия			<input checked="" type="checkbox"/>	23797	17647		1.2.643.5.1.13.13.12.2.22.1627.0.60228
26	<input checked="" type="checkbox"/>				27	Терапия			<input checked="" type="checkbox"/>	52755	46471		1.2.643.5.1.13.13.12.2.22.1627.0.60228
27	<input checked="" type="checkbox"/>				118	Кардиология			<input checked="" type="checkbox"/>	59053	55642	1.2.643.5.1.13.13.12.2.22.1627.0.60228.523726	1.2.643.5.1.13.13.12.2.22.1627.0.60228
28	<input type="checkbox"/>				27	Терапия			<input type="checkbox"/>	44853	38976	1.2.643.5.1.13.13.12.2.22.1627.0.60228.428029	1.2.643.5.1.13.13.12.2.22.1627.0.60228
29	<input type="checkbox"/>				219	Сестринское дело			<input checked="" type="checkbox"/>	43350	35304		1.2.643.5.1.13.13.12.2.22.1627.0.60228
30	<input type="checkbox"/>				27	Терапия			<input type="checkbox"/>	19754	14723		1.2.643.5.1.13.13.12.2.22.1627.0.60228
31	<input type="checkbox"/>				27	Терапия			<input type="checkbox"/>	19889	14777		1.2.643.5.1.13.13.12.2.22.1627.0.60228
32	<input type="checkbox"/>				36	Психиатрия			<input type="checkbox"/>	57080	52535		1.2.643.5.1.13.13.12.2.22.1627.0.535631
33	<input type="checkbox"/>				118	Кардиология			<input checked="" type="checkbox"/>	55461	49760		1.2.643.5.1.13.13.12.2.22.1627.0.331455
34	<input type="checkbox"/>				14	Неврология			<input type="checkbox"/>	20581	15275		1.2.643.5.1.13.13.12.2.22.1627.0.60228
35	<input type="checkbox"/>				14	Неврология			<input type="checkbox"/>	20577	15271		1.2.643.5.1.13.13.12.2.22.1627.0.60228
36	<input type="checkbox"/>				27	Терапия	109	врач-терапевт	<input type="checkbox"/>	5947	5148		1.2.643.5.1.13.13.12.2.22.1627.0.60228
37	<input type="checkbox"/>				206	Лечебное дело	195	фельдшер	<input checked="" type="checkbox"/>	23480	17418		1.2.643.5.1.13.13.12.2.22.1627.0.60228
38	<input type="checkbox"/>				28	Травмотология и ортопедия	114	врач-травмотолог-ортопед	<input type="checkbox"/>	5961	4612		1.2.643.5.1.13.13.12.2.22.1627.0.60228
39	<input type="checkbox"/>				206	Лечебное дело	195	фельдшер	<input checked="" type="checkbox"/>	55089	49167	1.2.643.5.1.13.13.12.2.22.1627.0.185280.146145	1.2.643.5.1.13.13.12.2.22.1627.0.185280
40	<input type="checkbox"/>				219	Сестринское дело	159	медицинская сестра (медицинский брат)	<input type="checkbox"/>	43347	35289		1.2.643.5.1.13.13.12.2.22.1627.0.60228
41	<input type="checkbox"/>				13	Клиническая лабораторная диагност...			<input checked="" type="checkbox"/>	28640	33883		1.2.643.5.1.13.13.12.2.22.1627.0.60228
42	<input type="checkbox"/>				27	Терапия	109	врач-терапевт	<input type="checkbox"/>	33396	25646		1.2.643.5.1.13.13.12.2.22.1627.0.60228
43	<input type="checkbox"/>				206	Лечебное дело	195	фельдшер	<input type="checkbox"/>	45128	37287		1.2.643.5.1.13.13.12.2.22.1627.0.60228
44	<input type="checkbox"/>				219	Сестринское дело	159	медицинская сестра (медицинский брат)	<input checked="" type="checkbox"/>	45032	37193		1.2.643.5.1.13.13.12.2.22.1627.0.60228
45	<input type="checkbox"/>				1	Лечебное дело	195	фельдшер	<input type="checkbox"/>	50728	44105		1.2.643.5.1.13.13.12.2.22.1627.0.60228
46	<input type="checkbox"/>				27	Терапия			<input type="checkbox"/>	5987	5162		1.2.643.5.1.13.13.12.2.22.1627.0.60228
47	<input type="checkbox"/>				27	Терапия			<input type="checkbox"/>	5988	6027		1.2.643.5.1.13.13.12.2.22.1627.0.60228
48	<input type="checkbox"/>				27	Терапия	109	врач-терапевт	<input type="checkbox"/>	9424	7565		1.2.643.5.1.13.13.12.2.22.1627.0.60228

Рис. 6

10. Данные, из информационного сообщения, показанного на Рис. 6, необходимо скопировать в буфер и сохранить для дальнейшего входа в ГИС ЛЛО вновь созданного сотрудника. При необходимости получить данные для авторизации любого сотрудника, имеющегося в ГИС ЛЛО, нужно войти в систему с учётной записью председателя ВК, открыть карточку сотрудника и, на закладке «Общие данные», нажать кнопку «Данные для авторизации в ГИС ЛЛО», см. Рис. 7. Собственные данные для авторизации доступны любому пользователю ГИС ЛЛО.

Физ.лицо

Должность (Справочник МЗ АК)

Организация

Основная должность

Общие данные Сертификат Данные ФНСИ и РМИС Работы Версии

Право выписки рецепта с 01.09.2011 15 по 01.01.3000 15

Право обслуживания рецепта

Право подписи решения КЭК

Доступ в ГБ

Руководитель организации

Председатель ВК

Зам. председателя ВК

Табельный номер

e-mail

Телефоны

Данные для авторизации в ГИС ЛЛО

Принять Закрыть

11. Для того, чтобы запретить/ограничить выписку сотрудником рецептов, или полностью закрыть для сотрудника (например, уволившегося) доступ в ГИС ЛЛО, у председателя ВК есть право на изменение параметров «Право выписки рецепта», периода выписки, а также «Доступ в ГБ» и «Право подписи решения КЭК».